BELEUCHTUNGDIREKT

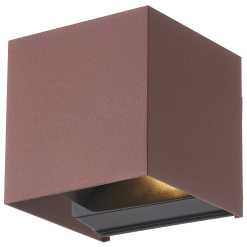

Technische Daten D'Lite Wandleuchte Elingen Aluminium Rust Up & Down 4.9W 480lm - 830 Warmweiß | IP65

Produkt ansehen

Technische Daten

Artikelnummer	257866
EAN	8719157074049
Marke	D'Lite
Herstellername	D'Lite LED Wall Light Elingen Aluminium Rust 4.9W 480lm - 830 Warm White
Beleuchtungdirekt All-in Garantie	2 Jahre
Durchschnittliche Lebensdauer (Stunden)	30000

Technische Informationen

Technologie	LED Integriert
Lampen Spannung (V)	220-240
Dimmbar	Nicht dimmbar
Inkl. Leuchtmittel	Ja
Farbcode	830 Warmweiß
Lichtfarbe (Kelvin)	3000 Warmweiß
Farbwiedergabestufe (Ra)	80-89 - Gute Farbwiedergabe
Helle Farbe	Weiß
Farbsteuerung	Einzelfarbe
Lumen Watt Verhältnis (Lm/W)	98
Schwenkbar	Nein
Befestigung	Wandmontage

Notfallbeleuchtung	Keine Notbeleuchtung
Produkttyp	Dekorative LEDs

Informationen zur Leuchte

IP-Schutzklasse	IP54 - staub- und spritzwassergeschützt
Sockelfarbe	Schwarz
Gehäuse	Plastik
Produktserie	Elingen

Maße

Länge (mm)	93
Breite (mm)	80
Höhe (mm)	97

Sensorinformationen

Sensortyp	Kein Sensor

Warum BeleuchtungDirekt?

persönliche **Beratung** **individuelle** Angebote

bis zu **7 Jahre Garantie** **einfache** Retour

Trustpilot